BIBLIOTECA NACIONAL
Avenida Rio Branco
CAPITAL

Sugestão dos Circulos Militares

PRORROGAÇÃO DOS MANDATOS SEM SUBSIDIOS

Visando atenuar a forte reação surgida com a tentativa de prorrogação dos atuais mandatos eletivos, surgiu nos meios militares uma sugestão no sentido de que o periodo que exceder aos prazos constitucionais vigentes sejam êsses mandatos exercidos sem subsídios. (Outras notas 2.ª página)

ORGÃO DOS DIARIOS ASSOCIADOS
Diario da Noite
ANO XXVIII RIO, Terça-feira, 21 de Agosto de 1956 N.º 6.170

3ª p.

JOÃO GOULART FALA, HOJE, NO MONROE

As fôrças majoritárias no Senado desagravam o vice-presidente

PALAVRAS DOS SRS. APOLONIO SALES, GASPAR VELOSO, LIMA TEIXEIRA E KERGINALDO CAVALCANTI — NOTA DA OPOSIÇÃO LIDA PELO SENADOR JOÃO VILASBÔAS

FICARÁ CEGO

Depois da melindrosa intervenção (enecleação da vista direita), o menor Robson (foto), ainda sob ação da anestesia geral, na sala de operações do Hospital Manuel Vargas (I.A.P.E.T.C.), é assistido por duas enfermeiras e pelo anestesista José Pedro Vicentini, que aguarda que êle desperte. A operação procedida pelo médico Fernando Gabriel de Andrade, que teve como assistentes os médicos Marcelo Martins Ferreira e Antonio Mauro, durou apenas 52 minutos, tendo o pequenino paciente resistido bem. Falando ao DIÁRIO DA NOITE, após a intervenção, o médico chefe da equipe declarou que aguardará apenas o resultado do exame, que certamente confirmará a ramificação do tumor maligno na outra vista do inditoso menor, que também será extraida, a fim de salvar a sua vida. "E' triste, mas é verdade! Esse pobre menino ficará cego" — concluiu, contristado, o médico Fernando de Andrade.

Contra o Projeto das Sociedades Anônimas

AMEAÇA DE GREVE DOS FERROVIARIOS EM TODO O BRASIL

O movimento está sendo articulado em conexão com os empregados nas empresas de navegação, portos, siderurgia e outras entidades estatais e privadas — (Texto na quarta página)

FALA O PRESIDENTE DA UFB

O sr. José Soares, presidente da União dos Ferroviários do Brasil, expondo ao DIARIO DA NOITE a situação.

"Fogo no homem que isto é assalto e não é brincadeira de mocinho de cinema!"

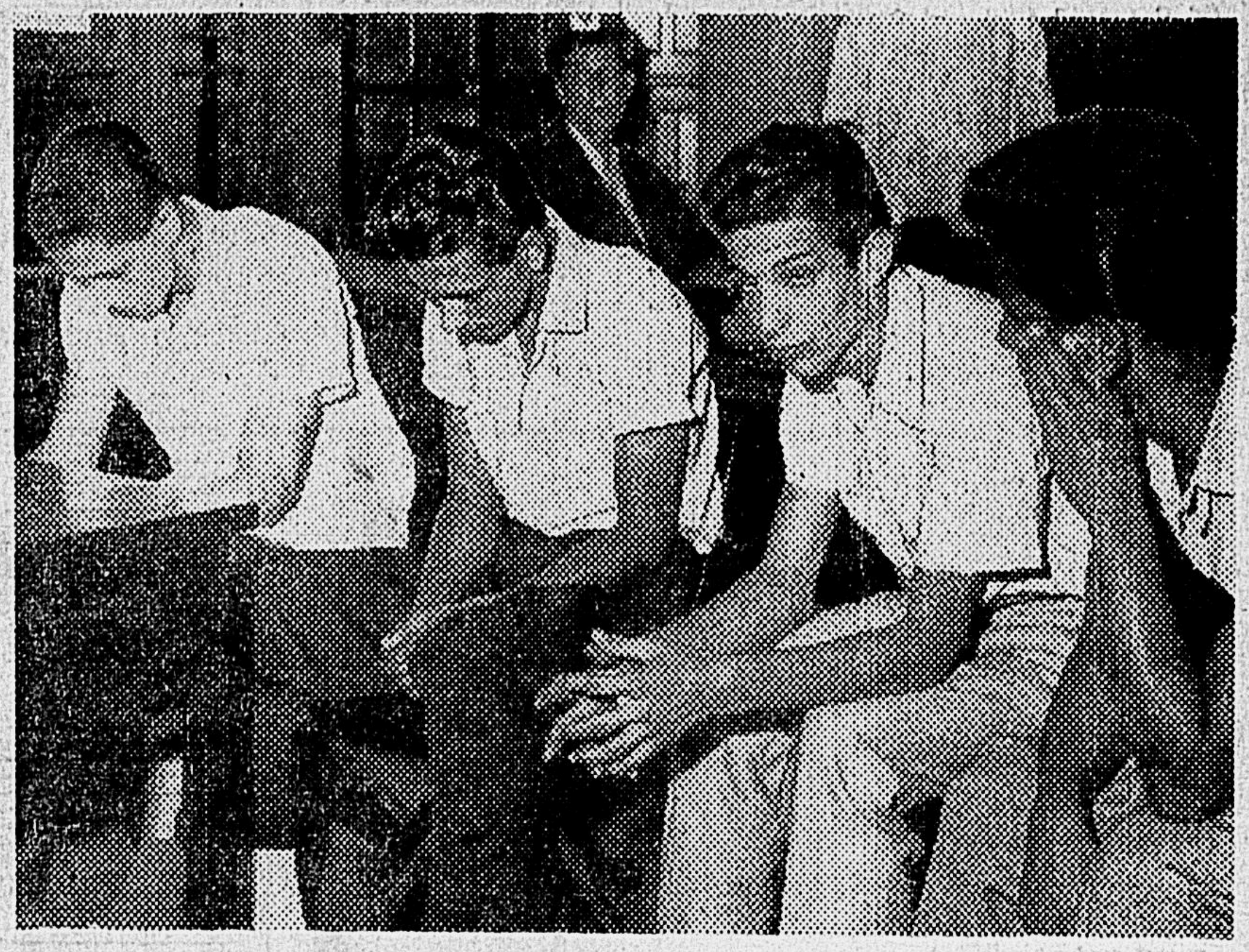

Os quatro assaltantes, *da esquerda para a direita, Claudio Rodrigues de Nascimento, Mario Limpe Filho, Djalma Pereira Neves e Nilo Limpe, todos menores de 21 anos, aguardando o momento de serem ouvidos pelas autoridades do 9.º Distrito Policial.*

Rápida e violenta sortida de quatro jovens malfeitores no Hotel Jardim — "Cosme e Damião" e um transcunte chegaram a tempo de frustrar o assalto — Já haviam tomado 15 mil cruzeiros da féria. (Texto na quarta página)

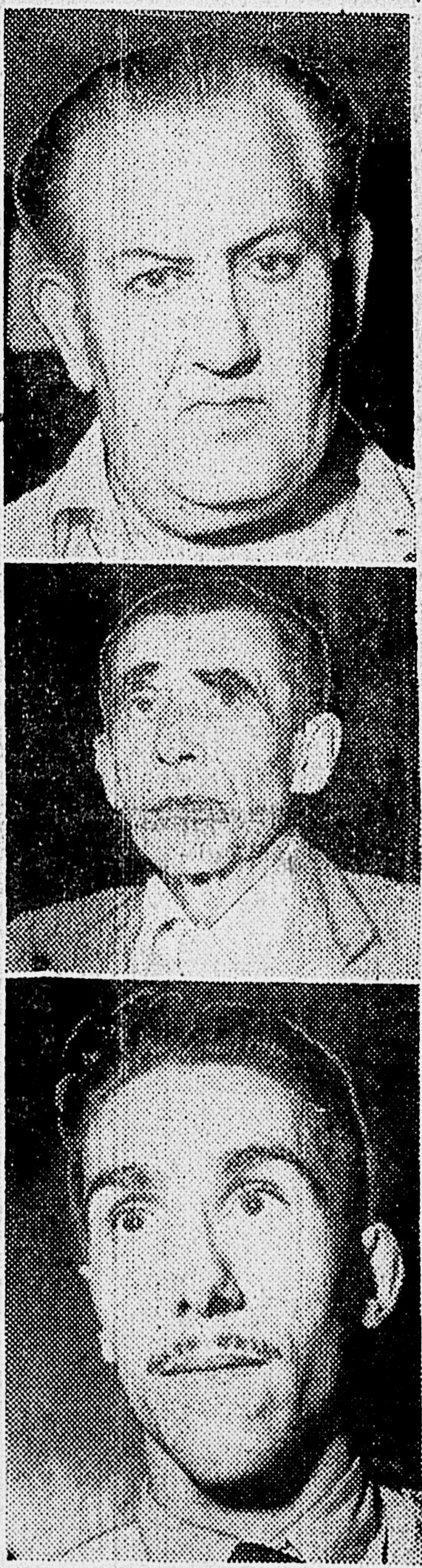

AS VÍTIMAS

Ao alto, o ascensorista Candido Peixoto, que foi alvejado no peito; seguindo-se o porteiro, Manuel Pinho, dominado com uma navalha no pescoço, e, finalmente, o motorista José Moreira que conduziu os assaltantes.

Choque com um morto e 9 feridos, em Marechal Hermes

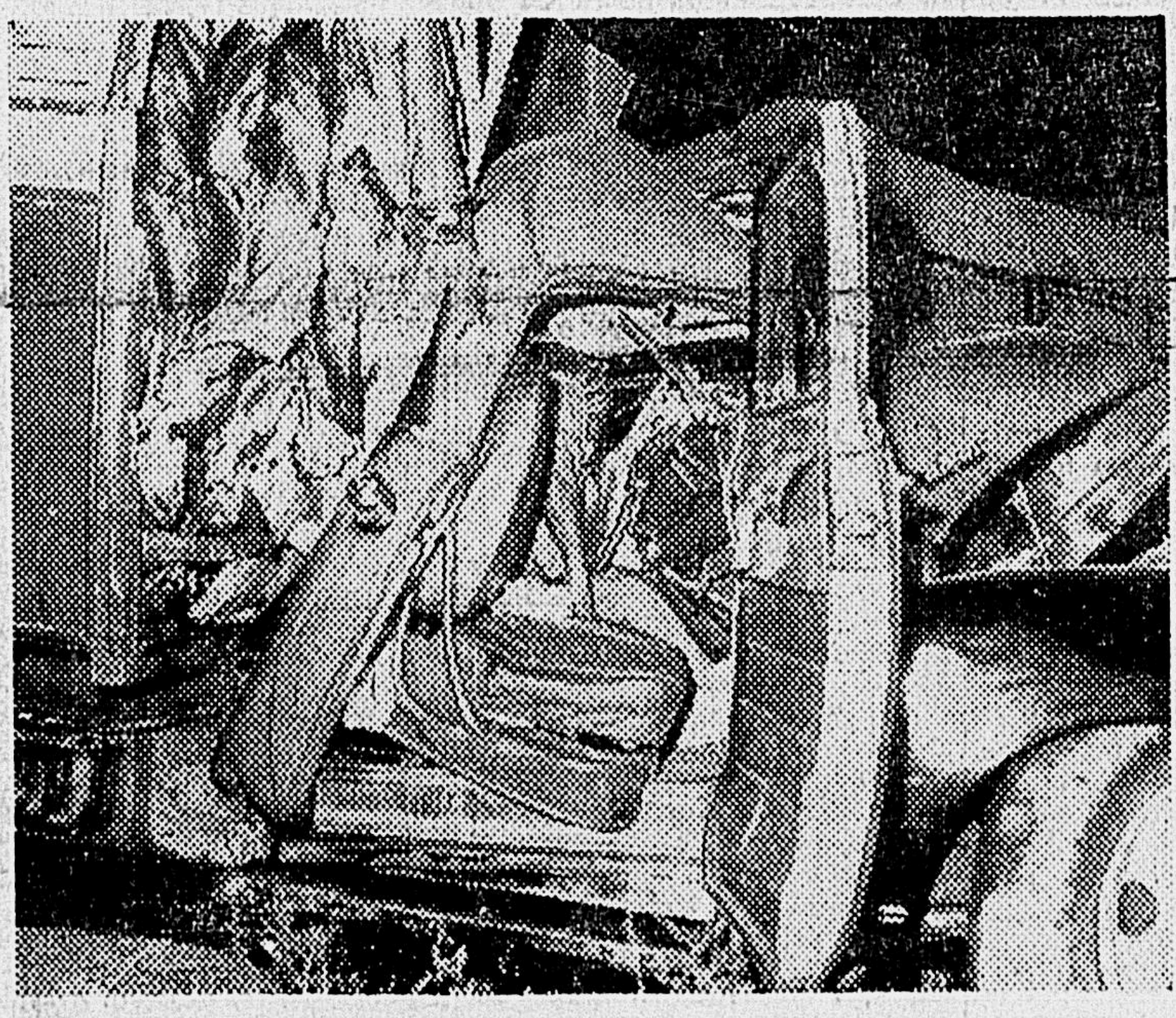

IMPRESSIONANTES FLAGRANTES colhidos pelo DIARIO DA NOITE no local do pavoroso desastre, vendo-se o motorista esmagado entre as ferragens

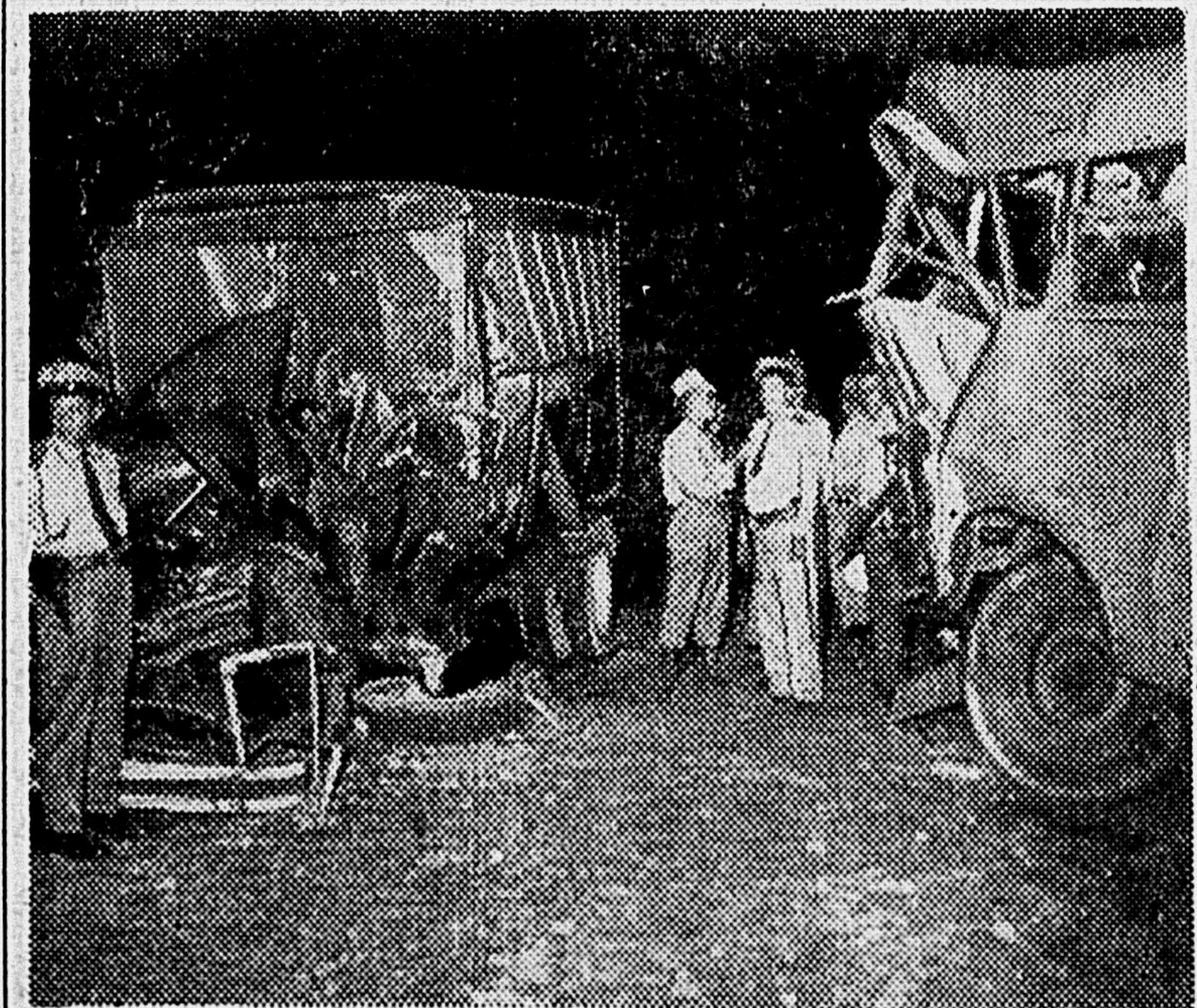

O motorista do caminhão morreu no volante — A colisão se deu com um ônibus do Parque da Aeronáutica

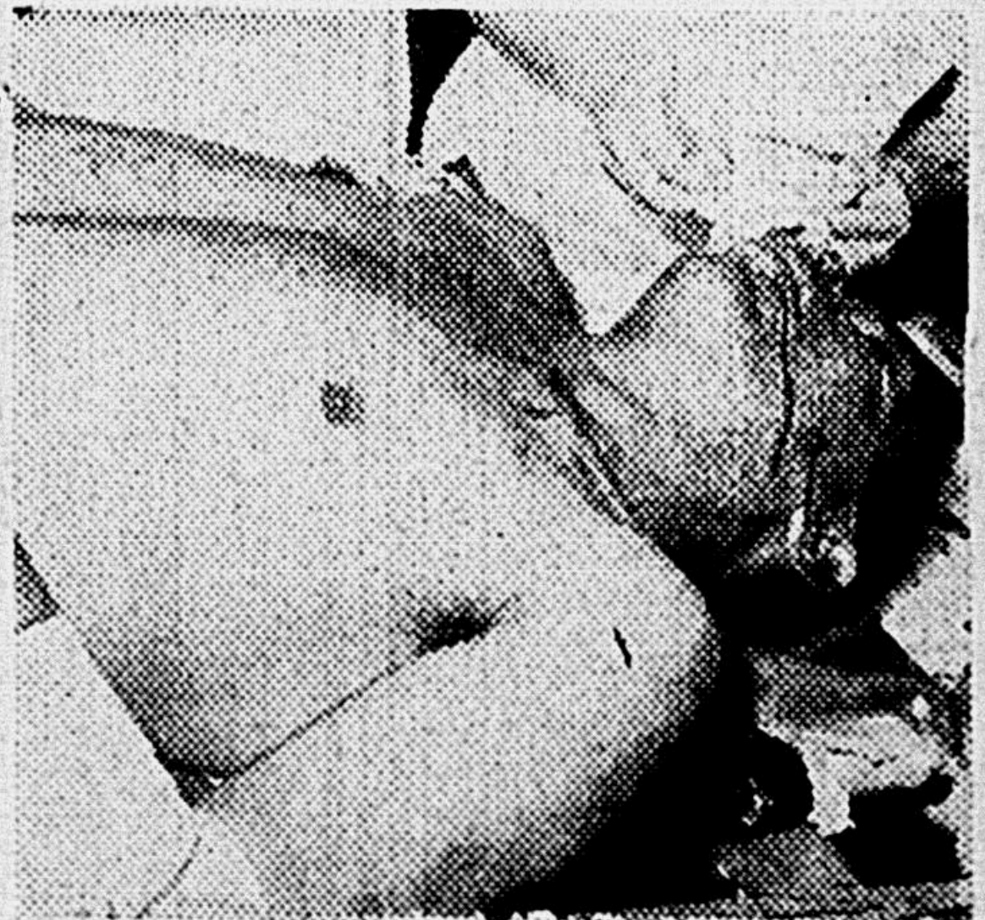

FERIDOS GRAVES — Três das vítimas da violenta colisão, quando eram medicadas no Hospital Carlos Chagas, onde ficaram internadas

6ª p.

Oferecido ao Brasil pela Holanda valioso documento cartográfico

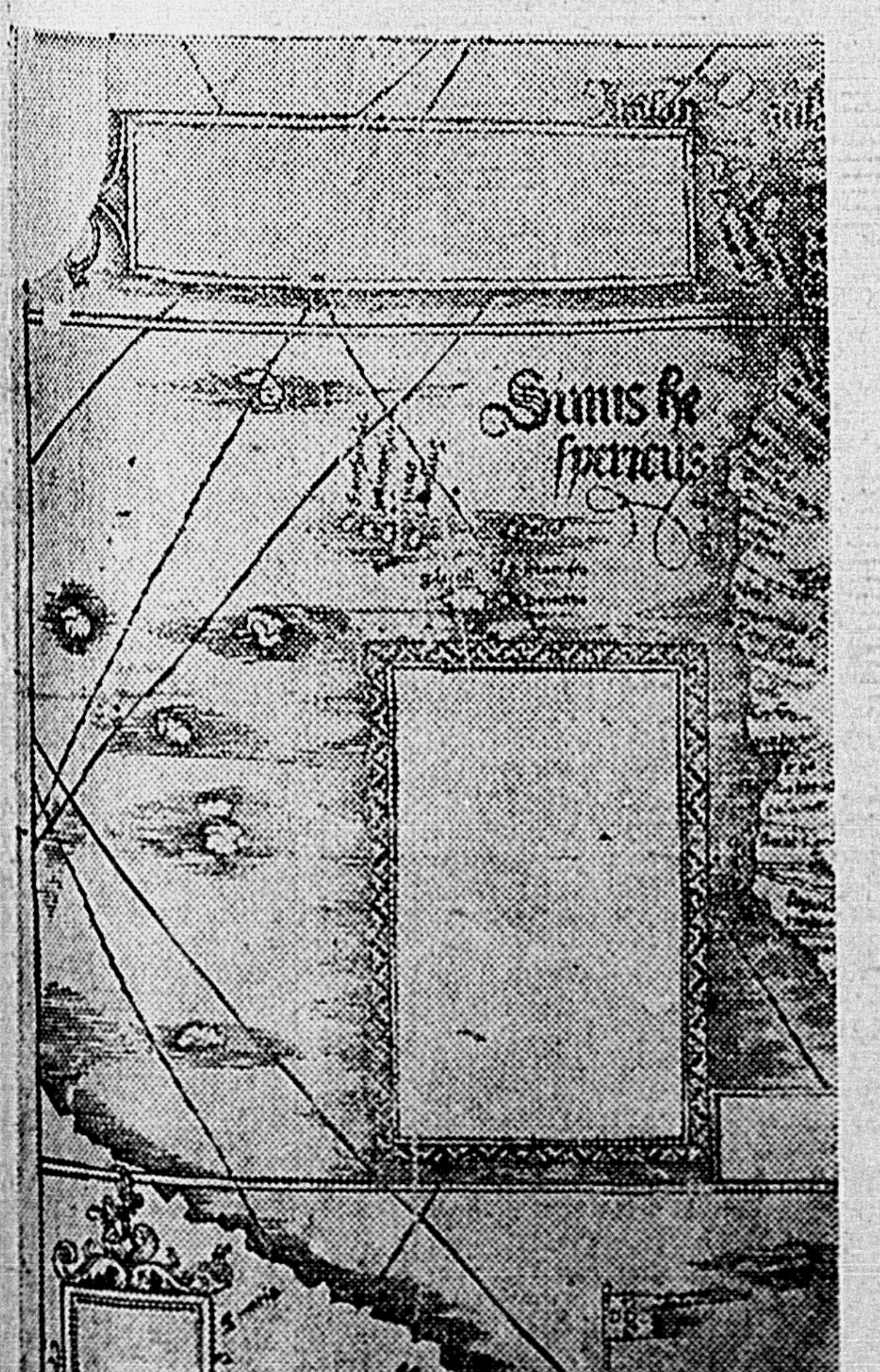

MAPA ANTIQUISSIMO oferecido ao Brasil pelo chefe da delegação holandesa ao Congresso de Geografia. (Na 3.ª página).

Delegado de Polícia do Estado do Rio tentou matar a espôsa no Largo da Carioca

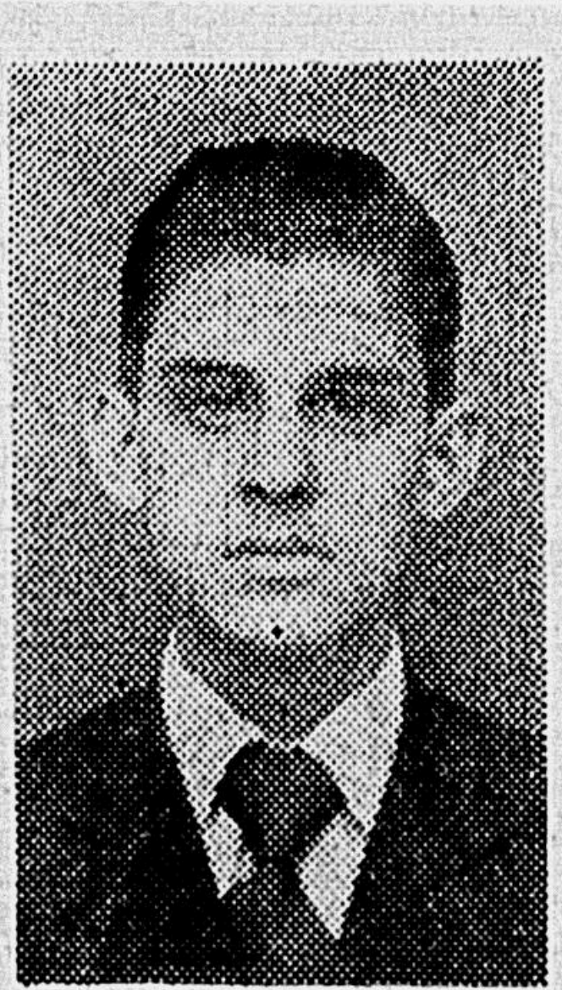

BALEADO — Osmar Chaves dos Santos, que nada tinha a ver com o caso

Surpreendera-a com um promotor de Niterói, a quem acusa de seu amante — Errou o alvo e atingiu um empregado da Sêda Moderna — A mulher e seu companheiro desapareceram na confusão do momento. (Texto na sexta página)

Acusou a juiza

Na tentativa para recuperar seus filhos, raptados pelo marido, D. Isabel Amalia Monteiro, a mãe sofredora, prestou depoimento na Polícia.

Depondo na Polícia, a mãe sofredora faz graves acusações à juiza Iete Bomilcar e ao cunhado (Texto na sexta página)

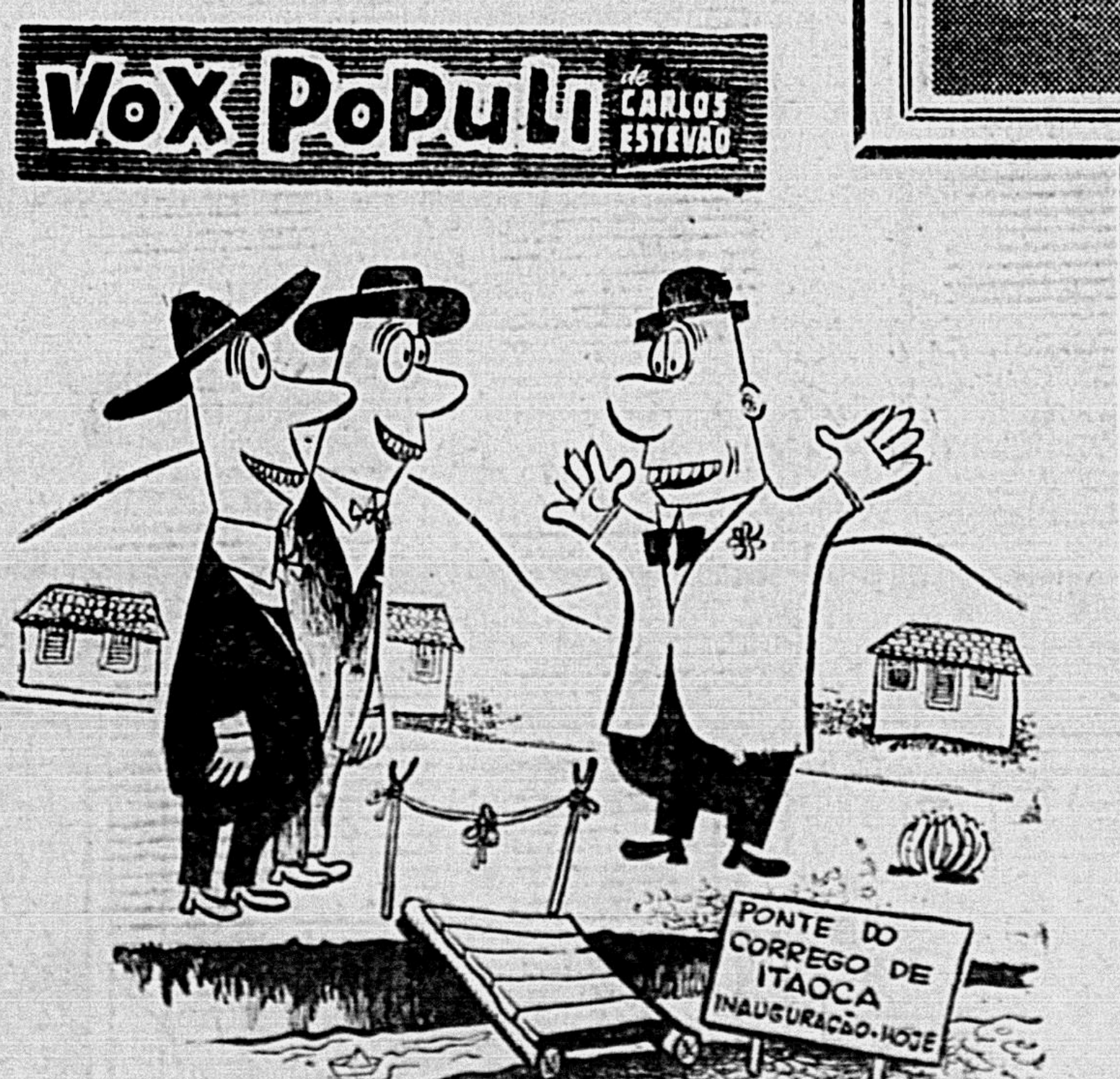

VOX POPULI de CARLOS ESTEVÃO
PONTE DO CORREGO DE ITAOCA INAUGURAÇÃO-HOJE

— Convidei muitas personalidades do Rio de Janeiro; mas o único que deu certeza de vir foi o Presidente Kubitschek!